

## CORTE AA

ESC: 1/115

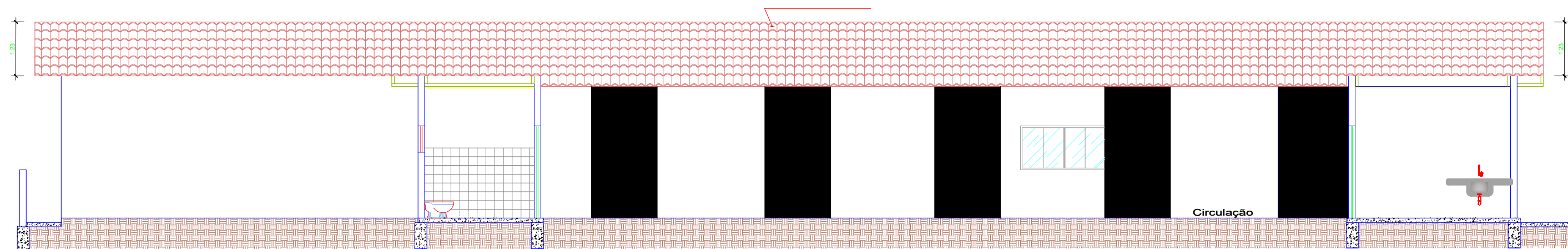

## CORTE BB

ESC: 1/115



**PREFEITURA MUNICIPAL DE VÁRZEA GRANDE**  
 Av. Castelo Branco, Espaço Municipal, 2500 - Centro Sul, Várzea Grande/MT  
 CEP 78125-700 - Fone/Fax: 65 3688 8000

**LOCALIZAÇÃO:**  
 AVENIDA PRINCIPAL, DISTRITO DA PASSAGEM DA CONCEIÇÃO  
 VÁRZEA GRANDE - MT

**PROJETO:**  
 PROJETO DE ARQUITETURA

**OBRA:**  
 REFORMA E AMPLIAÇÃO DA  
 EMEB DR. JOÃO PONCE DE ARRUDA

**DATA:**  
 AGOSTO/2022

**UNIDADE:**  
 METRO

**AUTOR DO PROJETO:**  
 THAIS CORREA DOS SANTOS  
 ARQUITETA E URBANISTA CAU-MT A-163256-6

**ÁREAS:**  
 -ÁREA DO TERRENO: 1.651,58m<sup>2</sup>  
 - ÁREA CONS. EXIS: 380,13m<sup>2</sup>  
 -ÁREA DE DEMOLIÇÃO: 178,957m<sup>2</sup>  
 -ÁREA DE AMPLIAÇÃO: 370,00m<sup>2</sup>  
 - ÁREA CONSTRUÍDA FINAL: 571,18m<sup>2</sup>

**FOLHA Nº:**  
 09/24